



DIAN®

Dirección de Impuestos y Aduanas Nacionales

TRAFICO POSTAL Y ENVIOS URGENTES IMPORTACIÓN

Habitantes: **47.121.089**

Superficie: **2.129.748 km²**

- Continental: **1.141.748 km²**
- Marítimo: **988.000 km²**

Fronteras terrestres: **6.342 km**

- Brasil: **1.645 km**
- Ecuador: **586 km**
- Panamá: **266 km**
- Perú: **1.626 km**
- Venezuela: **2.219 km**

Fronteras marítimas:

- Costa Atlántica: **1.600 km**
- Costa Pacífica: **1.300 km**

Organización Política:

- Departamentos: **32**
- Capital: **Bogotá D.C.**



U.A.E Dirección de Impuestos y Aduanas Nacionales

Organigrama Procesos Aduaneros – Nivel Central

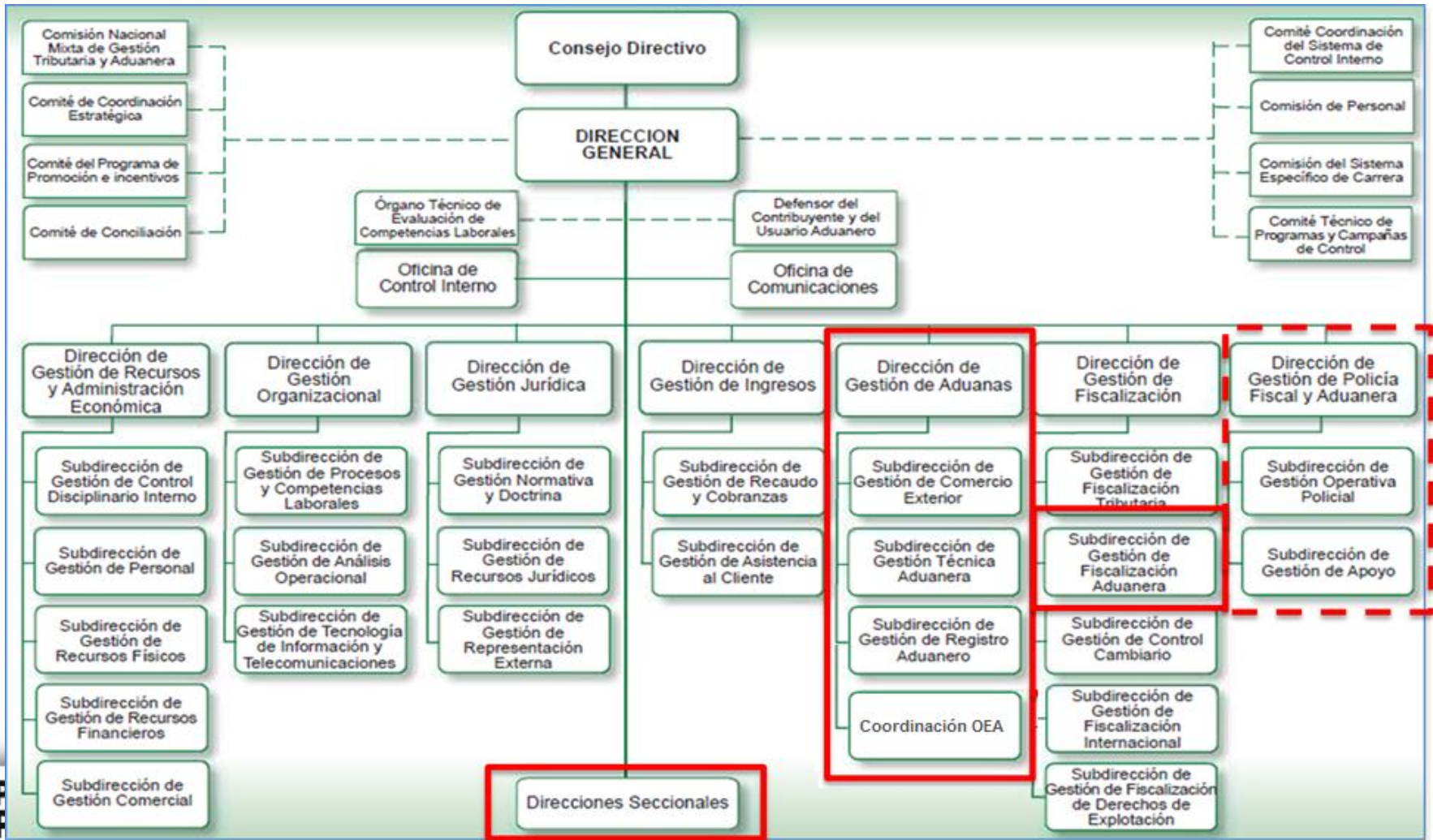

U.A.E Dirección de Impuestos y Aduanas Nacionales
Organigrama Procesos Aduaneros – Nivel Local

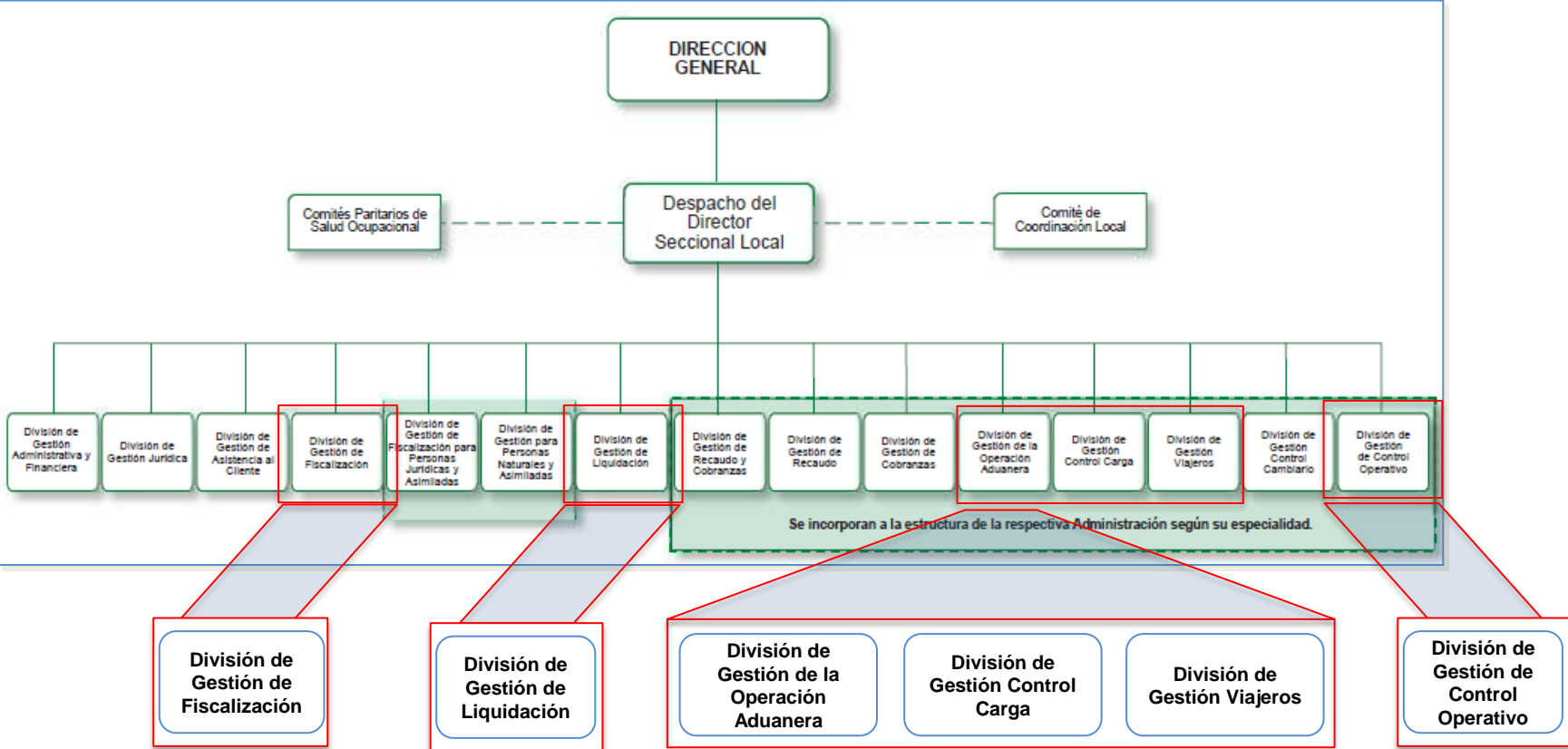

Decreto 2685 de 1999

Dentro del régimen de importación se encuentra Trafico postal y envíos urgentes y este es aplicable a:

1. Mercancías que no superen los US\$.2.000
2. Que su peso no exceda 50 Kilogramos
3. Que no incluyan mercancías sobre las cuales existan restricciones legales o administrativas , salvo cuando se trate de envíos que no constituyan expedición comercial entendiéndose que no constituyen expedición comercia aquellas que no superen seis (6)
4. Que no incluyan armas, publicaciones que atenten contra la moralidad y buenas costumbres, productos precursores o drogas no autorizadas .
5. Que sus medidas no superen 1,50m en cualquiera de sus dimensiones, ni de 3m la suma de la longitud

PRINCIPALES FACILIDADES DEL PROCESO

Ahorro en tiempo.

- Ahorro en dinero. Para el arancel correspondiente a la tarifa de la clasificación genérica.
- Sin los requisitos exigibles a las importaciones ordinarias. Solamente la factura
- No requiere asesoría de agencia de aduanas, se realiza directamente, el pago se realiza al operador del tráfico postal.
- No pasa a depósito se entrega en puerta a puerta o en las instalaciones del usuario de tráfico postal.
- La prestación del servicio no es exclusiva de la red oficial de correos, existen intermediarios de tráfico postal quienes tienen la facilidad de ofrecer precios competitivos en beneficio de los usuarios.

PRINCIPALES DIFICULTADES

- Para el usuario ninguna, siempre que se ajuste a las condiciones establecidas
- Las dificultades las enfrenta la DIAN :
 - Mas recurso humano para realizar.
 - Las instalaciones físicas son insuficientes
 - No se cuenta con desarrollos informáticos que permitan realizar los controles y la trazabilidad
 - No se cuenta con un perfilamiento de riesgos

ACTIVIDADES PARA EL 2015

- Teniendo claro el panorama, se considera que lo mas urgente para el 2015 son los controles efectivos, para lograrlo se esta trabajando en desarrollos informáticos, en la implementación de perfiles de riesgos y en una modificación del Estatuto Aduanero.